



MINISTERIO DE SALUD
 REGIÓN DE TARAPACÁ
 SERVICIO DE SALUD IQUIQUE
 HOSPITAL "DR. E. TORRES G." IQQ.
 SUBDIRECCIÓN GESTIÓN Y DESARROLLO DE LAS PERSONAS./
 DRA. ACM/GRP/FPN/DAR/dar

RESOLUCIÓN EXENTA N° 455 /

IQUIQUE, 03 MAR 2023

APRUEBA BASES CONVOCATORIA
 RECLUTAMIENTO INTERNO
 HETG:
 ANALISTA DE DATOS (EX SIGCOM), DEL
 "HOSPITAL DOCTOR ERNESTO TORRES
 GALDAMES, IQUIQUE", 44 HORAS, GRADO
 16° EUS.

VISTOS, Lo dispuesto en D.F.L N° 1-19653, del Ministerio Secretaría General de la Presidencia que "Fija Texto Refundido, Coordinado y Sistematizado de la Ley N° 18.575, Orgánica Constitucional De Bases Generales De La Administración del Estado"; D.F.L. N° 29, de 2004, del Ministerio de Hacienda que "Fija el texto refundido, coordinado y sistematizado de la Ley N° 18.834, sobre Estatuto Administrativo"; Ley N° 19.880 del Ministerio Secretaría General de la Presidencia que "Establece Bases de los Procedimientos Administrativos que rigen los Actos de los Órganos de la Administración del Estado"; Ley N° 19.882/2003 del Ministerio de Hacienda sobre "Trato Laboral"; D.F.L N° 01/2005 del Ministerio de Salud, que "fija Texto Refundido, Coordinado y Sistematizado del Decreto Ley N° 2763/79"; Instructivo Presidencial N° 2/2018, "Código de Buenas Prácticas Laborales"; Decreto N° 38/2005 del Ministerio de Salud que aprueba "Reglamento Orgánico de los establecimientos de salud de menor complejidad y de los establecimientos de Autogestión en red"; Decreto N° 140/2004 del Ministerio de Salud que Aprueba "Reglamento Orgánico de los Servicios de Salud"; Resolución Exenta N° 922 del 22 de mayo 2019, del Hospital Dr. Ernesto Torres Galdames de Iquique; Resolución Exenta N° 6.719/2022 del Servicio de Salud de Iquique; Resolución 18/2017 y Resolución N° 6/2019 ambas de la Contraloría General de la República.

RESUELVO:

1) **Llámesse a Convocatoria de Reclutamiento Interno del Hospital Dr. Ernesto Torres Galdames de Iquique**, para proveer el cargo que se indica, de acuerdo a lo establecido en las políticas del Hospital Dr. Ernesto Torres Galdames de Iquique, además de la Ley N°18.834 Art. 12 y 13 y DFL. N° 03/2017 del Ministerio de Salud.

N° Cargos	Cargo	Calidad Jurídica	Tipo de Cargo	Horario	Grado	Remuneración Bruta (aprox.)
1	ANALISTA DE DATOS (EX SIGCOM)	Contrata	Profesional	44 HRS.	16º	\$1.397.154.-

El presente documento comprende las bases que regulan el proceso de Convocatoria de Reclutamiento Interno del Hospital Dr. Ernesto Torres Galdames de Iquique, las bases estarán disponibles en la página Web: www.hospitaliquique.cl para el cargo señalado.

1. DEL LLAMADO A PRESENTACIÓN DE ANTECEDENTES:

- 1.1 El Hospital Ernesto Torres Galdames Iquique proveerá el cargo a través de una presentación de antecedentes, al que podrán postular todas las personas que desempeñen funciones en el Hospital Dr. Ernesto Torres Galdames Iquique y cumplan con los requisitos establecidos en las presentes bases y perfil de cargo.
- 1.2 Los postulantes que presenten alguna discapacidad que les produzca impedimento o dificultad en la aplicación de los instrumentos de selección que se administrarán, deberán informarlo en su postulación, para adoptar las medidas pertinentes, de manera de garantizar la igualdad de condiciones a todos/as los/as postulantes que se presenten en este proceso de selección.

1.3 Para admitir la postulación del postulante, el interesado deberá adjuntar en el orden correspondiente, los siguientes antecedentes, de acuerdo a los formatos adjuntos (Anexos) al final del documento:

- a) "Ficha de Postulación" firmada por el postulante (**Anexo 1**).
- b) Currículo Vitae (**Anexo 2**).
- c) Referencias laborales (**Anexo 3**).
- d) Copia de **cédula de identidad** por ambos lados.
- e) Certificado de **Título** simple.
- f) Documentación y/o certificados que acrediten la "**Experiencia Profesional y Laboral**", tales como: Relaciones de Servicio, Finiquito y/o certificados laborales (*cartas de recomendaciones no se consideran en este punto*).
- g) Certificado de **Calificaciones**. (Se solicita en Departamento de Personal del HETG)
- h) Actividades de **Capacitación** Acreditadas
 - Funcionarios en calidad jurídica Titular (considera Suplencias) o Contrata (considera Reemplazos) podrá presentar certificado emitidos por el Departamento de Capacitación del establecimiento correspondiente (*Dirección Servicio de Salud Iquique, Hospital Dr. Ernesto Torres Galdames y Consultorio General Urbano Héctor Reyno*).
 - Aquellos cursos que no se encuentren ingresados en el Sistema SIRH se deberá adjuntar certificado simple del curso o perfeccionamiento.
 - Para personas en calidad Jurídica Honorarios se solicitará acompañar las copias simples de los certificados de cursos o perfeccionamientos.

Nota: En caso de no presentar algún documento mencionado en acápite 1.3, letra a, b, c, d, e, f y g la postulación será considerada inadmisibles, quedando fuera del proceso.

1.4 Los antecedentes deberán ser enviados al siguiente correo electrónico: convocatoria.interna.hetg@gmail.com, expresando en Asunto: **POSTULACIÓN PARA EL CARGO "Nombre según corresponda"**. Los documentos deben ser presentados con los siguientes nombres de archivo.

- **Anexo 1.**
- **Currículo Vitae. Anexo 2.**
- **Referencias Laborales. Anexo 3**
- **Cédula de identidad**
- **Certificado de Título.**
- **Experiencia Profesional y Laboral.**
- **Certificado de Calificaciones.**
- **Actividades de Capacitación.**

*Se informa que existe un máximo de 5 megas bytes por correo electrónico, si se requiere adjuntar más antecedentes, se debe consignar en el asunto expuesto en el punto 1.4 y agregar "parte 1" y "parte 2".

1.5 La recepción de los antecedentes se realizará en la fecha establecida en el cronograma de las presentes bases.

1.6 Cualquier antecedente que sea recibido con posterioridad a la fecha indicada no será considerado en el proceso de evaluación de antecedentes, dado que atentaría contra la igualdad de los demás postulantes.

1.7 Vencido el plazo de recepción, los antecedentes serán revisados por la Comisión de Evaluación, la cual estará conformada por:

- a) **Subdirector de Gestión y Desarrollo de las Personas o Subrogante, Hospital Dr. Ernesto Torres Galdames de Iquique.**
- b) **Subdirector de Planificación y Control Hospitalario, Hospital Dr. Ernesto Torres Galdames de Iquique.**
- c) **Profesional (es) Unidad de Reclutamiento, Selección e Inducción de las Personas, Hospital Dr. Ernesto Torres Galdames de Iquique.**

- d) **Un dirigente gremial con mayor representatividad, según el estamento correspondiente al cargo, Hospital Dr. Ernesto Torres Galdames de Iquique, el que participará en calidad de observador.**

La asociación de funcionarios participante podrá hacer presente sus observaciones y opiniones en la instancia en que se reúne la comisión, sin embargo, para efectos de votación, serán considerados solo aquellos referentes técnicos dispuestos en letra a, b y c.

Nota:

- **Para integrar la Comisión de Evaluación cada una de las personas indicadas en el acápite 1.7 deberá estar debidamente nombrado por resolución en sus cargos de jefatura o subrogancia.**
- **La Comisión de Evaluación podrá sesionar siempre que se conforme un mínimo del 50% de las personas indicadas en el acápite 1.7.**

1.8 Vencido el plazo de postulación, los postulantes no podrán adicionar nuevos antecedentes.

1.9 El proceso reviste dos etapas, considerando los siguientes aspectos de evaluación:

- a) Evaluación de Antecedentes.
- b) Evaluación de idoneidad para el cargo.

1.10 Se procederá a continuar con el proceso de Llamado Antecedente sin perjuicio de la cantidad de postulantes que sigan avanzando del certamen.

1.11 Terminado el proceso, la Unidad de Reclutamiento, Selección e Inducción de Personas entregará a la Dirección del Hospital Dr. Ernesto Torres Galdames de Iquique un informe con los antecedentes del proceso, conformando un grupo de postulantes que se distinguirán por medio de los puntajes alcanzados en la sumatoria de las etapas.

1.12 Con todos los antecedentes a la vista, el Director del Hospital definirá al postulante más idóneo para proveer el cargo requerido.

1.13 La Dirección del Hospital Dr. Ernesto Torres Galdames de Iquique se reserva el derecho a declarar desierta o sin efecto la convocatoria por ausencia de postulantes idóneos, vicios de procedimientos o por motivo debidamente justificado.

2. REQUISITOS DE POSTULACIÓN

Requisitos Generales:

1. Ser funcionario Titular, Contrata (considera contrato de reemplazo), Suplente o estar contratado en calidad jurídica Honorario suma alzada, desempeñando funciones en el Hospital Dr. Ernesto Torres Galdames de Iquique, acreditado mediante Relación de servicio emitida por la Unidad de Personal o Certificado laboral emitido por la Unidad de Honorarios en su caso.
2. Cumplir con los requisitos establecidos en la Ley N° 18.834 y DFL N° 03/2017 del Ministerio de Salud:

Requisito Legal	Requisitos Específicos
Los establecidos en la Ley 18.834 y DFL 03/17	D.F.L. N° 03/2017 <ul style="list-style-type: none"> ▪ Título Profesional de una carrera de, a lo menos, ocho semestres de duración, otorgado por una Universidad o Instituto Profesional del Estado o reconocido por éste o aquellos validados en Chile de acuerdo con la legislación vigente.
Título Profesional del área de la Administración, como Ingeniería Comercial, Contador Auditor, Contabilidad, Administración Pública o afín.	

3. Los funcionarios Suplentes, de reemplazo u Honorarios que no estén desempeñando funciones a la fecha de la convocatoria en las dependencias del Hospital Dr. Ernesto Torres Galdames Iquique,

para ingresar al proceso de llamado a presentación de antecedentes, su último día de trabajo no debe exceder los 30 días calendarios previos, a la publicación de la convocatoria.

4. Los indicados en el perfil de cargo. (**Perfil de Cargo Adjunto al final de las bases.**)
5. No estar afecto a las siguientes inhabilidades:
 - a) Haber sido objeto de alguna medida disciplinaria que haya implicado cese de funciones.
 - b) No haber sido desvinculado por ausentismo superior a 6 meses continuos o discontinuos en los dos años anteriores, a la fecha de Publicación de la presente convocatoria.

3 CRONOGRAMA DE LA PRESENTACIÓN DE ANTECEDENTES:

La convocatoria se ajusta a los siguientes plazos

Etapa	Fecha
Difusión y Plazo de postulación	03/03/2023 - 10/03/2023 hasta las 12:00 hrs.
Proceso de Evaluación y Selección de Postulante	13/03/2023 - 30/03/2023
Finalización del Proceso	31/03/2023
Comienzo de contratación	01/04/2023
Comienzo de funciones	03/04/2023

Nota: El presente cronograma podría ser modificado. Las modificaciones serán publicadas en la página web del Hospital Dr. Ernesto Torres Galdames de Iquique <https://www.hospitaliquique.cl>, apartado trabajo con nosotros.

4. PUBLICACIÓN Y PRESENTACIÓN DE RESULTADOS

La Unidad de Reclutamiento, Selección e Inducción de Personas del Hospital Dr. Ernesto Torres Galdames de Iquique, tomará contacto con los postulantes que acceden a las siguientes etapas, esto se realizará por medio de correo electrónico y/o telefónicamente consignado en el Curriculum Vitae.

5. PROCESO DE SELECCIÓN

Metodología de evaluación

El proceso contempla dos etapas; Evaluación de antecedentes y Evaluación de Idoneidad para el Cargo.

- **I Etapa Evaluación de Antecedentes:** Se realiza por medio de la revisión de los documentos aportados por el postulante, bajo la interpretación de los criterios descritos en las bases y a la vista de la Comisión.
- **II Etapa Evaluación de Idoneidad para el Cargo:** Corresponde a la evaluación de competencias transversales y distintivas del estamento (Entrevista y test Psicolaborales) y competencias Técnicas del cargo postulado (entrevista técnica y/o pruebas de conocimientos).

El proceso contempla a lo largo de sus etapas, la valoración de diferentes factores; Experiencia Profesional, Formación y Desarrollo, Presentación de Antecedentes y Competencias para el cargo. Cada factor se interpreta de acuerdo a la ponderación que se indica en la tabla siguiente.

Etapas	Ponderación Etapa	Factor De Evaluación	Ponderación Sub-Factor	Puntaje Máximo Subfactor
I Etapa Evaluación de Antecedentes	40%	Calificación Funcionaria	20%	100
		Antigüedad laboral en el HETG	30%	100
		Antigüedad del Título Profesional	20%	100
		capacitaciones transversales	30%	100
II Etapa Evaluación de Idoneidad para el Cargo	60%	Evaluación Psicolaboral	50%	100
		Evaluación Técnica	50%	100

Para avanzar a la segunda etapa, los postulantes deben puntuar a los menos 60 puntos.

6. ETAPAS DEL PROCESO

ETAPA 1: EVALUACION DE ANTECEDENTES LABORALES HETG (40%)

Subfactor: "Lista de Calificación Funcionaria".

Dicho análisis se efectuara en relación a los registros internos del Hospital Dr. Ernesto Torres Galdames de Iquique.

LISTA DE CALIFICACION FUNCIONARIA 20%	
LISTA 1	100pts
LISTA 2	50pts

Subfactor: "Antigüedad laboral en el Hospital Dr. Ernesto Torres Galdames de Iquique".

Se considera "Antigüedad laboral", toda experiencia que posea el postulante en el Hospital Dr. Ernesto Torres Galdames de Iquique, independientemente la calidad jurídica, entendiéndose que se considerará la experiencia que posea como Honorario suma alzada, Contrata, Titular, reemplazos o suplencias.

ANTIGÜEDAD LABORAL HETG 30%	Puntaje
10 años o más	100pts
8 años a 9 años 11 meses 29 días	75pts
5 años a 7 años 11 meses 29 días	50pts
1 año a 4 años 11 meses 29 días	25pts

Subfactor: "Antigüedad Título Profesional".

Para su puntuación se consideran conforme a la fecha de titulación registrada en el SIRH.

Antigüedad del Título Profesional 20%	
Desde 4 años a más	100pts
Desde 3 años a 3 años 11 meses 29 días	75pts
Desde 2 años a 2 años 11 meses 29 días	50pts
Desde 1 año a 1 año 11 meses 29 días	25pts

Subfactor: Capacitaciones Transversales

El factor mide la capacidad del postulante para desempeñarse en las actividades que componen las funciones del cargo, según los estándares y calidad esperados por el Hospital Dr. Ernesto Torres Galdames de Iquique.

Este factor se sujeta a la valoración de las competencias transversales por la organización y aquellas distintivas del estamento, por parte de los profesionales Psicólogos de la Unidad de Reclutamiento, Selección e Inducción de personas.

Cursos relacionados a estas temáticas 30%		Puntaje Obtenido
1.	Inducción laboral Hospital Dr. Ernesto Torres Galdames.	22
2.	Curso IAAS	22
3.	Curso Trato al Usuario	22
4.	Curso RCP	22
5.	Cursos relacionados al cargo	12

Nota: Las "Capacitaciones Pertinentes" deberán ser **acreditadas por diplomas y/o certificados de capacitación.**

II Etapa: EVALUACIÓN DE IDONEIDAD PARA EL CARGO (60%)

FACTOR DE EVALUACIÓN: COMPETENCIAS PARA EL CARGO

El factor mide la capacidad del postulante para desempeñarse en las actividades que componen las funciones del cargo, según los estándares y calidad esperados por el Hospital Dr. Ernesto Torres Galdames de Iquique.

Este factor se sujeta a la valoración de las competencias transversales por la organización y aquellas distintivas del estamento, por parte de los profesionales Psicólogos de la Unidad de Reclutamiento, Selección e Inducción de personas.

Este factor se sujeta a la valoración de las competencias transversales, definidas en el perfil de cargo, por parte los profesionales de la Unidad de Reclutamiento, Selección e Inducción de personas. Quienes podrán aplicar instrumentos psicolaborales, mediante plataforma informática definida para esto y/o entrevistas a través de video llamadas, previo coordinaciones con los postulantes que acceden a la Etapa II. Los postulantes deberán efectuar todos los requerimientos solicitados por el/la profesional, ya sean los instrumentos o entrevistas.

La valoración de competencias técnicas será efectuada por el o los referentes técnicos designados en este proceso. Esto por medio de la interpretación de entrevistas y/o pruebas aplicadas a los postulantes.

Subfactor: "Evaluación de Competencias Transversales y Distintivas del Estamento".

Considera las competencias deseables que distinguen a los funcionarios del Hospital Dr. Ernesto Torres Galdames de Iquique, además de aquellas competencias requeridas según el estamento asociado al cargo postulado.

Forma de Evaluación	Puntaje Máximo
Evaluación, lo define como RECOMENDABLE para el cargo.	80 - 100
Evaluación, lo define como RECOMENDABLE CON OBSERVACIONES para el cargo.	60 - 79
Evaluación, lo define como NO RECOMENDABLE para el cargo. (Calificación Excluyente)	0 - 59

El informe resultante de la entrevista psicolaboral es de uso exclusivo de la institución, por lo tanto, no serán entregados a los/las postulantes. Por lo que deberá, resguardarse la información contenida y tener un tratamiento responsable y respetuosa por parte de los profesionales encargados, siendo solo factible su entrega al final del proceso para conocimiento del Director(a) del establecimiento, como insumo para la toma de decisiones.

Subfactor: "Competencias Técnicas".

Evalúa las características del postulante para desempeñarse en el cargo, a partir de sus conocimientos y destrezas.

Este sub-factor será evaluado por medio de una entrevista Técnica ya sea oral, escrita o de ambas formas.

Criterio	Puntaje
Presenta Sobresalientes competencias Técnicas para el cargo	81 - 100
Presenta Destacadas Competencias Técnicas para el cargo	71 - 80
Presenta Regulares competencias Técnicas para el cargo	60 - 70
Presenta Mínimas competencias Técnicas para el cargo (Calificación Excluyente)	10 - 59

Los postulantes que puntuarán entre 10 - 59 puntos en esta etapa serán excluidos del proceso.

7. Proceso de Toma de Decisión y Selección de Postulantes

La Unidad de Reclutamiento, Selección e Inducción de Personas del Hospital Dr. Ernesto Torres Galdames de Iquique, entregará una nómina a la Dirección del HETG, respecto de los postulantes más destacados en relación a sus puntajes obtenidos. Para la toma de la decisión de la autoridad, esta podrá convocar a uno, varios, todos o ninguno de los candidatos propuestos en la nómina a entrevista. Con la información pertinente la autoridad del Hospital Dr. Ernesto Torres Galdames de Iquique, tomará la decisión de seleccionar a él o la candidato(a) de acuerdo al número de vacantes publicadas, o bien declarar desierta la convocatoria, según lo expuesto en el numeral **1.13** de las presentes bases.

8. Propuesta de Contratación

Con el acta de toma decisión de la Dirección del Hospital Dr. Ernesto Torres Galdames de Iquique, la Unidad de Reclutamiento, Selección e Inducción de Personas, tomará contacto con el postulante identificado como idóneo, se entregará carta oferta para su aceptación, la que indicará fecha para su presentación en la Subdirección de Gestión y Desarrollo de las Personas e Iniciar el proceso de contratación, cumpliendo con los requisitos de ingreso del Art.12 del DFL 29 del año 2004 del Ministerio de Hacienda. Además es preciso señalar que la calidad jurídica será contrata, con un contrato primeramente por tres meses, conforme a evaluación de indicadores relacionados con su perfil de cargo y evaluaciones pertinentes de sus jefaturas directas.

9. Proceso de Contratación

Posterior a la entrega de sus antecedentes en el Depto. de Gestión de Personas, el postulante seleccionado deberá presentarse a las 8:00 hrs. del siguiente día hábil en la Unidad de Reclutamiento, Selección e Inducción de Personas, para ser destinado a su unidad de trabajo y posterior inducción.

2) Anexos adjuntos forman parte de la presente Resolución.

ANÓTESE, REGÍSTRESE Y COMUNÍQUESE



[Handwritten Signature]
DRA. AURORA CAMPOS MACHO.
DIRECTORA (S)

HOSPITAL DR. ERNESTO TORRES G. IQUIQUE.

Lo que me permito transcribir a Ud., para su conocimiento y fines pertinentes



[Handwritten Signature]
BERNARDITA JORQUERA GARCIA.
Ministro de Fe.

DISTRIBUCION

Oficina de Partes

C.c

- director.hetg@redsalud.gob.cl
- juancarlos.vega@redsalud.gob.cl
- mario.miranda.hetg@redsalud.gob.cl
- william.caqueo@redsalud.gob.cl
- reclutamiento.hetg@redsalud.gob.cl
- dario.astudillo@hospitaliquique.cl
- capacitacion@hospitaliquique.cl
- cynthia.garfias@redsalud.gob.cl
- Iquique@fenpruss.cl

9. Proceso de Contratación

Posterior a la entrega de sus antecedentes en el Depto. de Gestión de Personas, el postulante seleccionado deberá presentarse a las 8:00 hrs. del siguiente día hábil en la Unidad de Reclutamiento, Selección e Inducción de Personas, para ser destinado a su unidad de trabajo y posterior inducción.

2) Anexos adjuntos forman parte de la presente Resolución.

ANÓTESE, REGÍSTRESE Y COMUNÍQUESE



DRA. AURORA CAMPOS MACHO.
DIRECTORA (S)
HOSPITAL DR. ERNESTO TORRES G. IQUIQUE.

ANEXO N° 1
FICHA DE POSTULACIÓN

ANTECEDENTES DEL POSTULANTE

APELLIDO PATERNO										APELLIDO MATERNO									
Correo electrónico autorizado para la presente convocatoria (obligatorio)																			
										@									
Teléfono Particular							Teléfono Móvil							Otros teléfonos de contacto					

IDENTIFICACIÓN DE LA POSTULACIÓN

CARGO	Lugar	Horario	Contrato	Grado

La presente postulación implica mi aceptación íntegra de las Bases del presente Proceso de Selección, a las cuales me someto desde ya.

Declaro bajo juramento lo siguiente:

- Que todos los documentos adjuntos son fidedignos.
- Tener salud compatible con el cargo (Art. 12 letra c) del Estatuto Administrativo).
- No haber cesado en un cargo público como consecuencia de haber obtenido una calificación deficiente, o por medida disciplinaria, en los últimos cinco años (Art. 12 letra e) del Estatuto Administrativo).
- No estar inhabilitado para el ejercicio de funciones o cargos públicos, no hallarme condenado por crimen o simple delito (Art. 12 letra f) del Estatuto Administrativo).
- No estar afecto a las inhabilidades e incompatibilidades administrativas señaladas en el Art. 54 de la Ley N° 18.575, vale decir:
 - i. No tener vigente o suscribir, por sí o por terceros, contratos o cauciones ascendentes a 200 UTM o más, con el Servicio de Salud Iquique.
 - ii. No tener litigios pendientes con esta Institución. Asimismo declaro bajo juramento que no tengo la calidad de director, administrador, representante o socio titular del 10 % o más de los derechos de cualquier clase de sociedad, que tenga contratos o cauciones vigentes ascendentes a 200 UTM o más con el Servicio de Salud de Iquique.
 - iii. No tener la calidad de cónyuge, hijos, adoptados o parientes hasta el tercer grado de consanguinidad y segundo de afinidad inclusive respecto de las autoridades y de los funcionarios directivos del Servicio de Salud Iquique, hasta el nivel de jefe de departamento o su equivalente, inclusive.

Para Constancia

Declaro, asimismo, mi disponibilidad real para desempeñarme en el Hospital Dr. Ernesto Torres Galdames de Iquique.

FECHA: _____/2023

FIRMA

ANEXO N°3
AUTORIZACIÓN DE REFERENCIAS LABORALES

Es importante para nuestro proceso de selección la obtención de Referencias Laborales, por lo que le pedimos nos autorice a contactar a sus antiguos empleadores y nos indique los nombres y datos de contacto de al menos dos ex jefaturas directas suyas, sin perjuicio de que podamos solicitar referencias a otras personas con las cuales haya trabajado anteriormente.

Nombre Candidata(o) :	_____
Cargo a que postula :	_____

REFERENCIA I	
NOMBRE :	_____
CARGO ACTUAL :	_____
EMPRESA :	_____
TELÉFONO DE CONTACTO :	_____
EMPRESA EN QUE LO SUPERVISÓ :	_____
PERIODO :	_____
CARGO POSTULANTE DURANTE EL PERIODO:	_____
RELACIÓN CON POSTULANTE :	<input type="checkbox"/> Jefe Directo <input type="checkbox"/> Jefe Indirecto <input type="checkbox"/> Otro Especifique _____

REFERENCIA II	
NOMBRE :	_____
CARGO ACTUAL :	_____
EMPRESA :	_____
TELÉFONO DE CONTACTO :	_____
EMPRESA EN QUE LO SUPERVISÓ :	_____
PERIODO :	_____
CARGO POSTULANTE DURANTE EL PERIODO:	_____
RELACIÓN CON POSTULANTE :	<input type="checkbox"/> Jefe Directo <input type="checkbox"/> Jefe Indirecto <input type="checkbox"/> Otro Especifique _____

REFERENCIA III	
NOMBRE :	_____
CARGO ACTUAL :	_____
EMPRESA :	_____
TELÉFONO DE CONTACTO :	_____
EMPRESA EN QUE LO SUPERVISÓ :	_____
PERIODO :	_____
CARGO POSTULANTE DURANTE EL PERIODO:	_____
RELACIÓN CON POSTULANTE :	<input type="checkbox"/> Jefe Directo <input type="checkbox"/> Jefe Indirecto <input type="checkbox"/> Otro Especifique _____

Firma autorización candidata(o) :	_____
-----------------------------------	-------

3.- TRAYECTORIA LABORAL

Además del anterior, indique sus últimos tres puestos de trabajo, si corresponde.

CARGO			
INSTITUCIÓN/EMPRESA			
DEPTO., GERENCIA, UNIDAD O ÁREA DE DESEMPEÑO	DESDE (dd,mm,aa)	HASTA (dd,mm,aa)	DURACIÓN DEL CARGO (Sumatoria de tiempo) (mm,aa)
FUNCIONES PRINCIPALES (Descripción general de funciones realizadas y principales logros)			

CARGO			
INSTITUCIÓN/EMPRESA			
DEPTO., GERENCIA, UNIDAD O ÁREA DE DESEMPEÑO	DESDE (dd,mm,aa)	HASTA (dd,mm,aa)	DURACIÓN DEL CARGO (Sumatoria de tiempo) (mm,aa)
FUNCIONES PRINCIPALES (Descripción general de funciones realizadas y principales logros)			

CARGO			
INSTITUCIÓN/EMPRESA			
DEPTO., GERENCIA, UNIDAD O ÁREA DE DESEMPEÑO	DESDE (dd,mm,aa)	HASTA (dd,mm,aa)	DURACIÓN DEL CARGO (Sumatoria de tiempo) (mm,aa)
FUNCIONES PRINCIPALES (Descripción general de funciones realizadas y principales logros)			



PERFIL DE CARGO
HOSPITAL DOCTOR ERNESTO TORRES GALDAMES IQUIQUE

I.- IDENTIFICACIÓN DEL CARGO

Nombre de Cargo	Analista de datos (Ex SIGCOM)		
Cantidad de Cargos	01		
Estamento	Profesional		
Subdirección	Subdirección de Planificación y Control Hospitalario		
Jefatura Superior/Directa	Subdirección de Planificación y Control Hospitalario		
Unidad/Depto. de Trabajo	Unidad de Análisis de Datos Hospitalarios		
Subordinados	<input checked="" type="checkbox"/> No <input type="checkbox"/> Si, indique: Unidades Profesionales de Apoyo		
Calidad Jurídica de Contrato	<input type="checkbox"/> Titular	<input checked="" type="checkbox"/> Contrata	<input type="checkbox"/> Honorarios
Renta Bruta/ EU°	EU 16°		
Requerimiento de Movilidad	<input type="checkbox"/> Si es requerido		<input checked="" type="checkbox"/> No es requerido
Requisitos Legales	<input checked="" type="checkbox"/> Ley N°18.834	<input type="checkbox"/> Ley N°15.076	<input type="checkbox"/> Ley N°19.664
	<input checked="" type="checkbox"/> DFL N°03	<input checked="" type="checkbox"/> DFL N°29	<input type="checkbox"/> Otros _____
Horario de Trabajo	<input checked="" type="checkbox"/> Diurno	<input type="checkbox"/> 3er Turno	<input type="checkbox"/> 4to Turno <input type="checkbox"/> Otros _____

II.- REQUISITOS FORMALES

Requisitos Generales	D.F.L N°03/2017 <ul style="list-style-type: none"> Título Profesional de una carrera de, a lo menos, ocho semestres de duración, otorgado por una Universidad o Instituto Profesional del Estado o reconocido por éste o aquellos validados en Chile de acuerdo con la legislación vigente.
Requisitos Específicos	<ul style="list-style-type: none"> Título Profesional del área de la Administración, como Ingeniería Comercial, Contador Auditor, Contabilidad, Administración Pública o afín.
Capacitación Pertinente	<ul style="list-style-type: none"> Inducción laboral Hospital Dr. Ernesto Torres Galdames. Curso IAAS Curso Trato al Usuario Curso RCP Cursos relacionados al cargo
Experiencia Calificada	<p>Deseable:</p> <ul style="list-style-type: none"> Experiencia laboral mínima de 1 año en áreas administrativas en sector público o privado. Experiencia laboral mínimo de 1 año en áreas de manejo de información de costos y/o datos variables relacionados al cargo en sector público o privado.
Otros	<ul style="list-style-type: none"> Salud compatible con el cargo.

III.- PROPOSITOS DEL CARGO

Objetivo
Identificar, extraer, procesar y agrupar datos que permitan planificar y orientar estrategias de la resolución de producción y de procesos clínicos. Además, de apoyar la estructura de sistemas integrados de gestión y control Minsal (SIGCOM), con una actitud proactiva respecto a las metas institucionales y todas las actividades que permitan aumentar la eficiencia hospitalaria.
Funciones Generales
1. Procesar, inspeccionar, limpiar y transformar datos con el objetivo de resaltar información útil, para sugerir conclusiones y apoyo en la toma de decisiones.
2. Establecer metodologías de control interno que permitan generar trazabilidad documental y producción asociado a costos, contratos y/o tareas de asignadas a las unidades claves de la organización.
3. Utilizar metodologías de trabajo que lleven a la automatización de la información a través de sistemas informáticos y plataformas digitales.
4. Conservar la probidad administrativa en su desempeño laboral.
5. Aplicar en su quehacer laboral el Estatuto Administrativo (Ley 18.834) enfatizando los derechos, obligaciones y prohibiciones del funcionario público y respetando las directrices que su jefatura le indique, para cualquier función que éste estime conveniente y que sea propia a su estamento.
Funciones Específicas
1. Evaluar datos de la medición de producción, eficiencia, costos y análisis de resultados en relación a los Centros de Costos y sus variantes que determina la organización.
2. Realizar análisis cuantitativo y cualitativo en relación a los resultados de la extracción de información. El primero, examina la relación entre información cuantificable y el segundo, examina la relación de información no numérica en contextos situacionales y organizacionales de salud.
3. Apoyar al equipo directivo de acuerdo a los datos arrojados por plataforma de costos (SIGCOM), relacionando producción, costos, eficiencia, responsabilidad de cada uno de los centros de costos y/o su relación directa con SIRH.
4. Conocer, colaborar y apoyar los esfuerzos al cumplimiento a las actividades declaradas como estratégicas por la institución a través de la Planificación Estratégica.
5. Asesorar a su Jefatura y al equipo Directivo del Establecimiento en función de las competencias del cargo.
6. Velar permanentemente por el cumplimiento de los planes y de la aplicación de las normas dentro del ámbito de sus atribuciones.
7. Presentar informes mensuales a Jefatura Directa de los reportes de seguimiento de sus actividades con un pensamiento crítico y técnicas de resolución de problemas.
8. Efectuar otras funciones y/o requerimientos que solicite su Jefatura y este dentro de su ámbito profesional.

IV.- ORGANIZACIÓN Y CONTEXTO DEL CARGO

Equipo de Trabajo
▪ Subdirector de Planificación y Control Hospitalario
▪ Equipo interno de la Subdirección de Planificación y Control Hospitalario
Colaboradores
▪ Subdirecciones Hospital Dr. Ernesto Torres Galdames
▪ Unidad de Planificación de la Subdirección de Gestión y Desarrollo de las Personas
▪ Servicios clínicos y administrativos
▪ Unidades de apoyo
▪ Unidad de Gestión de Información en Salud
▪ Unidad de Informática
Beneficiarios (Internos y Externos)
Externos: Servicio de Salud de Iquique

Organigrama

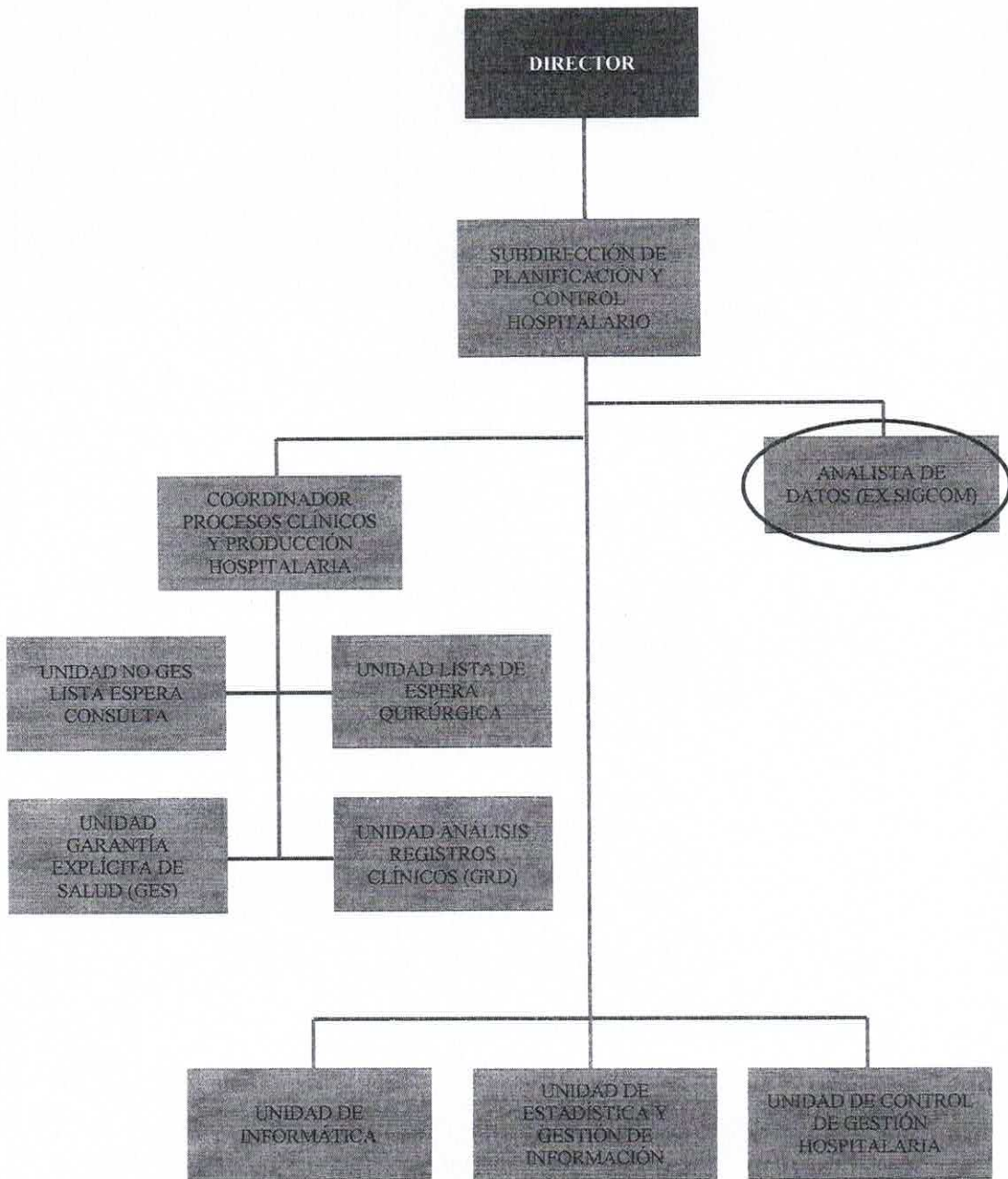

V.- RESPONSABILIDADES

Categorías de Responsabilidades	Descriptor de Niveles de Responsabilidades	Nivel
Responsabilidad por Exactitud	Los errores provocan consecuencias graves para el trabajo, siendo muy difícil detectarlos y corregirlos, requiere una gran responsabilidad.	<input checked="" type="checkbox"/>
	Los errores provocan consecuencias graves para el trabajo, siendo muy difícil detectarlos y corregirlos, requiere de un moderado grado de responsabilidad.	<input type="checkbox"/>
	Los errores provocan consecuencias de mediana gravedad en el trabajo, ubicarlos y rectificarlos presentan cierta dificultad. Requiere cierto grado de responsabilidad.	<input type="checkbox"/>
	Los errores tienen muy pequeña consecuencia en su labor; pueden ser corregidos con suma rapidez y facilidad en el curso del trabajo. El error es corregido en la mayoría de los casos sin que cause trastornos o pérdidas de tiempo. Requiere un mínimo de responsabilidad.	<input type="checkbox"/>
Responsabilidad por Información Confidencial	Tiene acceso en forma constante a información altamente confidencial cuya divulgación podría traer un problema grave para el establecimiento Hospitalario.	<input checked="" type="checkbox"/>
	Tiene acceso ocasional a información altamente confidencial cuya divulgación no traería consecuencias mayores para el establecimiento Hospitalario	<input type="checkbox"/>
	Tiene acceso ocasional a información confidencial cuya divulgación no traería consecuencias mayores para el establecimiento Hospitalario	<input type="checkbox"/>
	No tiene responsabilidad por el uso de información confidencial.	<input type="checkbox"/>
Responsabilidad por Contacto con Personas Externa	Tiene contacto permanente con personas externas al Establecimiento Hospitalario, su efectividad en esta área es indispensable para realizar su labor; siendo muy importante para la institución.	<input type="checkbox"/>
	Ocasionalmente tiene que relacionarse con personas externas al establecimiento Hospitalario, estos contactos son parte relevante de su labor, y su resultado es importante para la institución.	<input type="checkbox"/>
	Su contacto con personas externas al establecimiento Hospitalario es eventual, y no tiene mayor relevancia para la institución.	<input checked="" type="checkbox"/>
	No tiene responsabilidad por contactos con personas externas al establecimiento Hospitalario.	<input type="checkbox"/>
Responsabilidad por Dinero o Efectos Negociables	Maneja, distribuye o custodia montos de dinero o efectos negociables de gran importancia para el establecimiento Hospitalario.	<input type="checkbox"/>
	Maneja, distribuye o custodia montos de dinero o efectos negociables de cierta importancia para el establecimiento Hospitalario.	<input type="checkbox"/>
	Maneja distribuye o custodia montos pequeños de dinero o efectos negociables.	<input type="checkbox"/>
	No maneja, distribuye o custodia montos pequeños de dinero o efectos negociables. No tiene responsabilidad.	<input checked="" type="checkbox"/>
Responsabilidad por Equipos y Material	Tiene responsabilidad por equipos o materiales complejos de muy difícil reemplazo, como, por ejemplo: Vehículos, Computadores, Equipos o Material Médicos, otros.	<input type="checkbox"/>
	Tiene responsabilidad por equipos o materiales relativamente complejos o de difícil reemplazo, como por ejemplo: Vehículos, Computadores, Equipos Médicos, otros.	<input checked="" type="checkbox"/>
	Tiene responsabilidad por equipos sencillos o materiales simples o herramientas, de fácil reemplazo.	<input type="checkbox"/>
	No tiene responsabilidad por equipos o materiales.	<input type="checkbox"/>

VI.- CONDICIONES GENERALES DE TRABAJO ASIGNADO

- Trabaja en horario de 44 hrs. semanales, de lunes a viernes, de 08:00 hrs. a las 16:48 hrs.
- Debe contar con disponibilidad horaria para emergencias o imprevistos.

Tiempo Asignado	LUGAR DE DESEMPEÑO			
	UNIDAD	70 %	OTROS SERVICIOS CLÍNICOS Y/O UNIDADES DE APOYO	30 %

VII.- COMPETENCIAS

COMPETENCIAS	Puntaje de Cumplimiento Obtenido				
	0	25	50	75	100
Orientación al Logro	<input type="checkbox"/>	<input type="checkbox"/>	<input type="checkbox"/>	<input checked="" type="checkbox"/>	<input type="checkbox"/>
Trabajo en Equipo	<input type="checkbox"/>	<input type="checkbox"/>	<input type="checkbox"/>	<input checked="" type="checkbox"/>	<input type="checkbox"/>
Responsabilidad y Consecuencia	<input type="checkbox"/>	<input type="checkbox"/>	<input type="checkbox"/>	<input checked="" type="checkbox"/>	<input type="checkbox"/>
Orientación de Servicio	<input type="checkbox"/>	<input type="checkbox"/>	<input type="checkbox"/>	<input type="checkbox"/>	<input checked="" type="checkbox"/>
Liderazgo Participativo	<input type="checkbox"/>	<input type="checkbox"/>	<input type="checkbox"/>	<input checked="" type="checkbox"/>	<input type="checkbox"/>
Perspectiva Sistemática y Anticipativa	<input type="checkbox"/>	<input type="checkbox"/>	<input type="checkbox"/>	<input checked="" type="checkbox"/>	<input type="checkbox"/>
Capacidad Analítica	<input type="checkbox"/>	<input type="checkbox"/>	<input checked="" type="checkbox"/>	<input type="checkbox"/>	<input type="checkbox"/>
Autonomía	<input type="checkbox"/>	<input type="checkbox"/>	<input checked="" type="checkbox"/>	<input type="checkbox"/>	<input type="checkbox"/>
Autocontrol/ Trabajo bajo Presión	<input type="checkbox"/>	<input type="checkbox"/>	<input type="checkbox"/>	<input checked="" type="checkbox"/>	<input type="checkbox"/>
Flexibilidad Frente al Cambio	<input type="checkbox"/>	<input type="checkbox"/>	<input checked="" type="checkbox"/>	<input type="checkbox"/>	<input type="checkbox"/>
Autocuidado	<input type="checkbox"/>	<input type="checkbox"/>	<input checked="" type="checkbox"/>	<input type="checkbox"/>	<input type="checkbox"/>
Habilidades Sociales	<input type="checkbox"/>	<input type="checkbox"/>	<input type="checkbox"/>	<input checked="" type="checkbox"/>	<input type="checkbox"/>
Proactividad	<input type="checkbox"/>	<input type="checkbox"/>	<input type="checkbox"/>	<input checked="" type="checkbox"/>	<input type="checkbox"/>
Probidad	<input type="checkbox"/>	<input type="checkbox"/>	<input type="checkbox"/>	<input type="checkbox"/>	<input checked="" type="checkbox"/>
Dinamismo	<input type="checkbox"/>	<input type="checkbox"/>	<input checked="" type="checkbox"/>	<input type="checkbox"/>	<input type="checkbox"/>

Fecha última actualización	Nombre y Firma del Jefe Directo
2023	 Subdirector de Planificación y Control Hospitalario Hospital Dr. Ernesto Torres Galdames, Iquique